

# Spielgruppe Meiechäferli

## Anmeldung für das Jahr 2022 / 2023

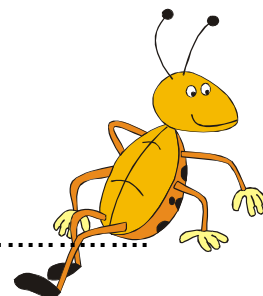

Name und Vorname: .....

Geschlecht:  weiblich  männlich

Vorname der Eltern: .....

Adresse: .....

Telefon / Natel: .....

Geburtsdatum: .....

Geschwister: .....

(Name/Alter) .....

Mitglied des Elternvereins: ja  nein  Interesse zum Beitritt

Ich möchte, dass mein Kind an folgendem Tag die Spielgruppe besucht (Zutreffendes bitte ankreuzen, bitte jeden Tag ankreuzen, ob möglich oder unmöglich, vielen Dank):

<input type="checkbox"/> 1 x pro Woche	<input type="checkbox"/> 2 x pro Woche	bevorzugt	möglich	unmöglich
Montagvormittag	08:30-11.00 Uhr	<input type="checkbox"/>	<input type="checkbox"/>	<input type="checkbox"/>
Dienstagvormittag	08.30-11.00 Uhr	<input type="checkbox"/>	<input type="checkbox"/>	<input type="checkbox"/>
Mittwochvormittag	08.30-11.00 Uhr	<input type="checkbox"/>	<input type="checkbox"/>	<input type="checkbox"/>
Donnerstagvormittag	08.30-11.00 Uhr	<input type="checkbox"/>	<input type="checkbox"/>	<input type="checkbox"/>
Freitagvormittag	08:30-11.00 Uhr	<input type="checkbox"/>	<input type="checkbox"/>	<input type="checkbox"/>

Benötigt Ihr Kind eine Frühberatung? ja  nein

Leidet es an einer Allergie? ja  ..... nein

Welches ist die Muttersprache Ihres Kindes? .....

Der **Jahresbeitrag pro Kind beträgt grundsätzlich Fr. 580.- für Vereinsmitglieder und Fr. 680.- für Nichtmitglieder.** Besucht ein Kind die Spielgruppe 2x pro Woche, beträgt der Jahresbeitrag grundsätzlich Fr. 1'000.- für Vereinsmitglieder und Fr. 1'200.- für Nichtmitglieder. **Dieser Betrag ist abhängig von der Anzahl Kinder pro Gruppe** und ist in zwei Raten zu bezahlen. Er ist unabhängig von der Anwesenheit des Kindes fällig, d.h. bezahlt wird der für das betreffende Kind frei gehaltene Spielgruppenplatz. Die Abwesenheit des Kindes ist rechtzeitig bekannt zu geben (Krankheit / Ferien / etc.).

***Der Elternverein haftet nicht für Vorfälle, die auf dem Spielgruppenweg passieren. Wichtig ist deshalb, dass das Kind von einer erwachsenen Person zur Spielgruppe gebracht und auch wieder abgeholt wird.***

- Wir akzeptieren hiermit, dass die Haft- und Unfallversicherung Sache der Eltern des Kindes ist.
- Wir sind einverstanden, dass die Spielgruppe Meiechäferli/Elternverein Giffers-Tentlingen Fotos von meinem Kind (ohne Angaben von Namen) auf der Webseite oder für Social Media verwendet.

Anmeldungen bitte bis zum 13. Mai 2022 an:  
Cindy Ulrich, Telmoos 33, 1716 Plaffeien; Tel. 026 419 02 15, cindy.ulrich@bluewin.ch

Ort/Datum: ..... Unterschrift: .....