

Spielgruppe Meiechäferli

Anmeldung für das Jahr 2019 / 2020

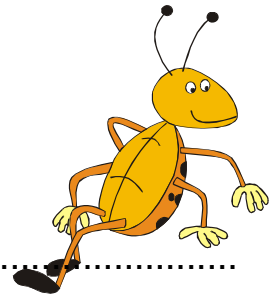

Name und Vorname:

Geschlecht: weiblich männlich

Vorname der Eltern:

Adresse:

Telefon / Natel:

Geburtsdatum:

Geschwister:

(Name/Alter)

Mitglied des Elternvereins: ja nein Interesse zum Beitritt

Ich möchte, dass mein Kind an folgendem Tag die Spielgruppe besucht (Zutreffendes bitte ankreuzen, bitte jeden Tag ankreuzen, ob möglich oder unmöglich, vielen Dank):

<input type="checkbox"/> 1 x pro Woche	<input type="checkbox"/> 2 x pro Woche			
		bevorzugt	möglich	unmöglich
Montagvormittag	08:30-11.00 Uhr	<input type="checkbox"/>	<input type="checkbox"/>	<input type="checkbox"/>
Dienstagvormittag	08.30-11.00 Uhr	<input type="checkbox"/>	<input type="checkbox"/>	<input type="checkbox"/>
Mittwochvormittag	08.30-11.00 Uhr	<input type="checkbox"/>	<input type="checkbox"/>	<input type="checkbox"/>
Donnerstagvormittag	08.30-11.00 Uhr	<input type="checkbox"/>	<input type="checkbox"/>	<input type="checkbox"/>
Freitagvormittag	08:30-11.00 Uhr	<input type="checkbox"/>	<input type="checkbox"/>	<input type="checkbox"/>

Benötigt Ihr Kind eine Frühberatung? ja nein

Leidet es an einer Allergie? ja nein

Welches ist die Muttersprache Ihres Kindes?

Der Jahresbeitrag pro Kind beträgt grundsätzlich Fr. 580.- für Vereinsmitglieder und Fr. 680.- für Nichtmitglieder. Besucht ein Kind die Spielgruppe 2x pro Woche, beträgt der Jahresbeitrag grundsätzlich Fr. 1'000.- für Vereinsmitglieder und Fr. 1'200.- für Nichtmitglieder. **Dieser Betrag ist abhängig von der Anzahl Kinder pro Gruppe** und ist in zwei Raten zu bezahlen. Er ist unabhängig von der Anwesenheit des Kindes fällig, d.h. bezahlt wird der für das betreffende Kind frei gehaltene Spielgruppenplatz. Die Abwesenheit des Kindes ist rechtzeitig bekannt zu geben (Krankheit / Ferien / etc.).

Der Elternverein haftet nicht für Vorfälle, die auf dem Spielgruppenweg passieren. Wichtig ist deshalb, dass das Kind von einer erwachsenen Person zur Spielgruppe gebracht und auch wieder abgeholt wird.

Wir akzeptieren hiermit, dass die Haft- und Unfallversicherung Sache der Eltern des Kindes ist.

Anmeldungen bitte bis zum 15. Mai 2019 an
 Cindy Ulrich, Telmoos 33, 1716 Plaffeien; Telefon 026 419 02 15;
 cindy.ulrich@bluewin.ch

Ort und Datum: Unterschrift: